1640

Protector

Transportkoffer

Empfindliche Ausrüstung erfordert Schutz und seit 1976 lautet die Antwort hierauf Peli™ Protector Case. Die Schutzkoffer sind robust und trotzen den härtesten Umgebungen unseres Planeten. Ob eisige Temperaturen in der Arktis oder tropische Hitze - Unsere Peli Cases haben bislang alles überwunden.
Die in den USA hergestellten Koffer verfügen über ein automatisches Entlüftungsventil, das den Luftdruck ausgleicht, einen wasserdichten Deckel mit Silikon-O-Ring, überzogene Gummigriffe und Beschläge aus Edelstahl.

- **4 robuste Polyurethanrollen mit Edelstahllagern**
- **Wasserdicht, bruchsicher und staubdicht**
- 3 Lagen Pick N Pluck mit Noppenschaumstoff im Kofferdeckel
- Automatisches Druckausgleichsventil – reguliert den Druck im Innenbereich, verhindert das Eindringen von Wasser
- Einfach zu öffnende zweistufige Verschlüsse
- Einklappbare Griffe
- O-Ring Dichtung
- Offenzelliger Kern mit widerstandsfähiger Wandkonstruktion - robust, leichtgewichtig
- Ausziehgriff
- Edelstahlriegelprotektoren

KONFIGURATIONEN

1640
Standard

1644
With Padded Dividers

1640NF
No Foam

1640WF
With Foam

GRÖSSE

INNERE	23.70 x 24.00" x 13.90 (60.2 x 61 x 35.3 cm)
AUSSEN	27.20 x 27.50" x 16.30 (69.1 x 69.9 x 41.4 cm)
Deckeltiefe	2.00" (5.1 cm)
Bodentiefe	11.90" (30.2 cm)
Gesamttiefe	13.9" (35.3 cm)
Innenvolumen	4.58 ft^3 (0.13 m^3)
Padlock Hole Diameter	0.31" (0.8 cm)

MATERIALEN

Gehäuse	Polypropylene
Verschluss	ABS
O-Ring Dichtung	Polymer
Stifte	Stainless Steel

Schaumstoff	1.3 lb Polyurethane
Ausgleichsschraube	ABS
Ausgleichsventil	3 Micron Hydrophobic Non-Woven

FARBEN

Black

GEWICHT

Gewicht mit Schaumstoff	38.00 lbs (17.2 kg)
Gewicht ohne Schaumstoff	34.00 lbs (15.4 kg)
Schwimmfähigkeit	365.00 lbs (165.6 kg)
Master Pack Weight	50.00 lbs (22.7 kg)

TEMPERATUR

min. Temperatur	-40°F (-40 °C)
max. Temperatur	210°F (98.9 °C)

ZERTIFIZIERUNGEN

IP67

Def Stan 81-41

ANDERE

Laufrollen	4
Ausziehbarer Griff	ja
Master Pack	1
Namensschild	ja
Reduzierter Bereich	ja

ZUBEHÖR

0373
Ersatz-O-Ring

0379
Deckeleinteiler

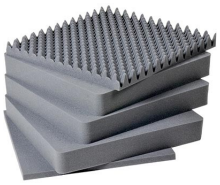

1641
5 St. Ersatz-Schaumstoffeinsätze

1645
Einteilungssystem

1507
Schnellbefestigungen - 4 Stück

1506TSA
TSA-Verschluss

1500D
Trockenmittel Silikagel

Peli
c/ Provença, 388, Planta 7 • Barcelona, Spain 08025 • Phone: +34 934 674 999
info@peli.com • www.peli.com

Document created on 05-20-24