MR4U-40/480/100

Min Mac Rack™

4U

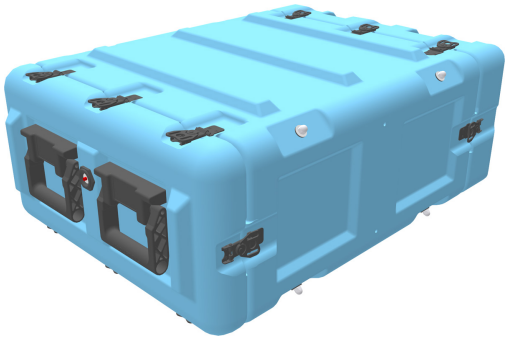

• Hergestellt in Europa
• Ein hochfester Stahlgestellrahmen unterstützt Ausrüstungen von 10 bis 50 kg
• Erfüllt die Anforderungen von Def Stan 81-41 Level J, Mil Standard 810, STANAG 4340 und weiteren europäischen Normen.
• Erfüllt ANSI/EIA-310-C für universelle Rack-Montage-Lochmuster
• 10 verschiedene Modelle, Rahmenhöhen 4-12U in zwei Tiefen, 480 und 610mm

GRÖSSE

AUSSEN	30.91 x 21.85" x 11.22 (78.5 x 55.5 x 28.5 cm)
Rack-Tiefe	18.90" (48 cm)
Deckeltiefe innen	1.77" (4.5 cm)
Deckeltiefe außen	3.15" (8 cm)
Rückseitige Deckeltiefe innen	3.35" (8.5 cm)
Rückseitige Deckeltiefe außen	4.92" (12.5 cm)

MATERIALEN

FARBEN

GEWICHT

Gewicht	38.80 lbs (17.6 kg)

Peli
c/ Provença, 388, Planta 7 • Barcelona, Spain 08025 • Phone: +34 934 674 999
info@peli.com • www.peli.com

Document created on 06-09-25