1670
Protector

Sensitive equipment needs protection, and since 1976 the answer has been the Peli™ Protector Case. These cases are designed rugged, and travel the harshest environments on earth. Against the extreme cold of the arctic or the heat of battle, Peli cases have survived.
Made in the USA, these tough cases are designed with an automatic purge valve, that equalizes air pressure, a watertight silicone O-ring lid, over-molded rubber handles and stainless steel hardware.

• **4 прочных полиуритановых колеса с шарикоподшипниками из нержавеющей стали**
• **Водо- и Пыленепроницаемый, Ударопрочный**
• 2-х слойный адаптивный поропласт Pick 'N' Pluck™ с рельефным слоем в крышку
• Автоматический клапан для стабилизации давления — стабилизирует давление внутри кейса, не пропускает воду
• Двухшаговые замки-защелки открываются без усилий
• Уплотнительное кольцо
• Открытые ячейки в сердцевине и крепкие стенки — сверхпрочность и легкий вес
• Выдвижная ручка
• Укрепленные проушины из нержавеющей стали предохраняют пластик от истирания
• Two oversized fold down handles for extra grip
• Легендарная бессрочная гарантия от компании Peli**
• *Бессрочная гарантия не может быть применена там, где она запрещена законом

КОНФИГУРАЦИИ

1670
Standard

1670NF
No Foam

1670WF
With Foam

1674
With Padded Dividers

РАЗМЕРЫ

ИНТЕРЬЕР	28.10 x 16.49" x 9.19 (71.4 x 41.9 x 23.3 cm)
ВНЕШНИЙ ВИД	31.04 x 19.39" x 11.17 (78.8 x 49.3 x 28.4 cm)
глубина крышки	1.80" (4.6 cm)
глубина дна	7.39" (18.8 cm)
общая глубина	9.19" (23.3 cm)
внутренний объем	2.46 ft^3 (0.07 m^3)
Padlock Hole Diameter	0.31" (0.8 cm)

МАТЕРИАЛЫ

корпус	Polypropylene

замок-защелка	ABS
уплотнительное кольцо	Polymer
штифты	Stainless Steel
вспененный материал	1.3 lb Polyurethane
корпус спускного клапана	ABS
отверстие спускного клапана	3 Micron Hydrophobic Non-Woven

ЦВЕТА

Black

вес

масса со вспененным материалом	26.00 lbs (11.8 kg)
масса без вспененного материала	23.00 lbs (10.4 kg)
плавучесть	182.00 lbs (82.6 kg)
Master Pack Weight	49.00 lbs (22.2 kg)

ТЕМПЕРАТУРА

минимальная температура	-40°F (-40 °C)
максимальная температура	190°F (87.8 °C)

ДРУГИЕ

колеса	4
Стандартная упаковка	1

АКСЕССУАРЫ

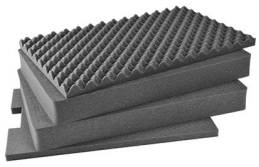

1671
Комплект запасных прокладок из вспененного материала (4 шт.)

1507
Quick Mounts - set of 4

1506TSA
TSA Lock

1500D
Desiccant Silica Gel

Peli
c/ Provença, 388, Planta 7 • Barcelona, Spain 08025 • Phone: +34 934 674 999
info@peli.com • www.peli.com

Document created on 07-15-25