1670
Protector

L’équipement sensible doit être protégé, et depuis 1976, la réponse a toujours été la valise Protector de PeliMC. Ces valises sont d’une fabrication robuste et sont conçues pour voyager dans les environnements les plus rudes sur terre. Les valises Peli ont survécu dans les froids les plus rigoureux et à des chaleurs extrêmes. Fabriquées aux États-Unis, ces valises robustes sont dotées d’une vanne de purge automatique qui équilibre la pression d’air, d’un couvercle étanche avec joint torique, de poignées en caoutchouc surmoulées et d’une structure en acier inoxydable.

• 4 solides roues en polyuréthane avec supports en acier inoxydable
• Étanche à l'eau, résistante aux chocs et à l'épreuve de la poussière
• 2 couches de Pick N Pluck™ avec mousse enroulée pour le couvercle
• Soupape d’équilibrage de la pression automatique – compense la pression à l’intérieur et maintient l’eau à l’extérieur
• Verrous à double tour à ouverture facile
• Joint torique
• Intérieur à cellules ouvertes avec paroi solide - résistant et léger
• Poignée de transport rétractable
• Matériel en acier inoxydable et systèmes de protection à cadenas
• Deux grandes poignées repliables procurent une prise plus ferme
• Garantie à vie limitée de Peli**
• *Garantie à vie non applicable si prohibée par la loi

CONFIGURATIONS

1670
Standard

1670NF
No Foam

1670WF
With Foam

1674
With Padded Dividers

DIMENSIONS

INTÉRIEUR	28.10 x 16.49" x 9.19 (71.4 x 41.9 x 23.3 cm)
EXTÉRIEUR	31.04 x 19.39" x 11.17 (78.8 x 49.3 x 28.4 cm)
profondeur couvercle	1.80" (4.6 cm)
profondeur fond	7.39" (18.8 cm)
profondeur totale	9.19" (23.3 cm)
volume intérieur	2.46 ft^3 (0.07 m^3)
Padlock Hole Diameter	0.31" (0.8 cm)

MATÉRIAUX

corps	Polypropylene
loquet	ABS

joint torique	Polymer
broches	Stainless Steel
mousse	1.3 lb Polyurethane
corps de purge	ABS
prise d’air de purge	3 Micron Hydrophobic Non-Woven

COULEURS

Black

POIDS

poids avec mousse	26.00 lbs (11.8 kg)
poids sans mousse	23.00 lbs (10.4 kg)
flottabilité	182.00 lbs (82.6 kg)
Master Pack Weight	49.00 lbs (22.2 kg)

TEMPÉRATURE

température minimale	-40°F (-40 °C)
température maximale	210°F (98.9 °C)

AUTRES

roulettes	4
Pack Principal	1

ACCESSOIRES

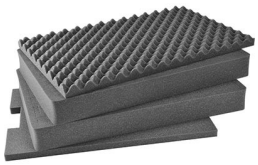

1671
Jeu de mousses de rechange, 4 pièces

1507
Supports rapides - jeu de 4

1506TSA
Serrure TSA

1500D
Gel de silice dessicant

Peli
c/ Provença, 388, Planta 7 • Barcelona, Spain 08025 • Phone: +34 934 674 999
info@peli.com • www.peli.com

Document created on 04-18-24